

Ansicht

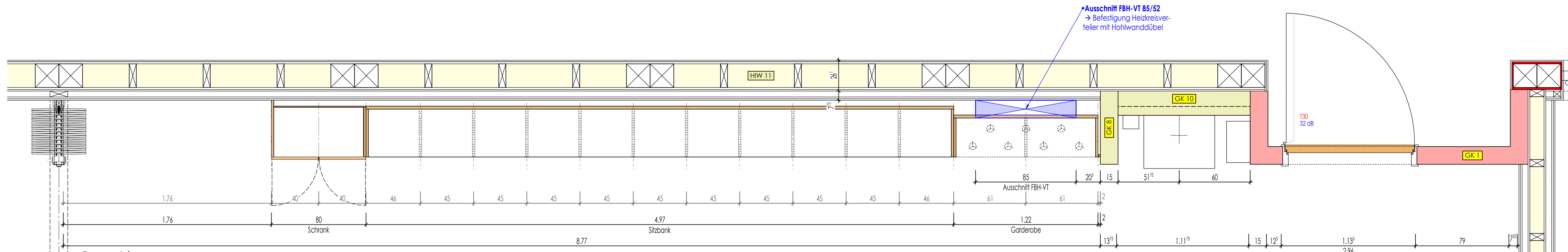

Grundriss

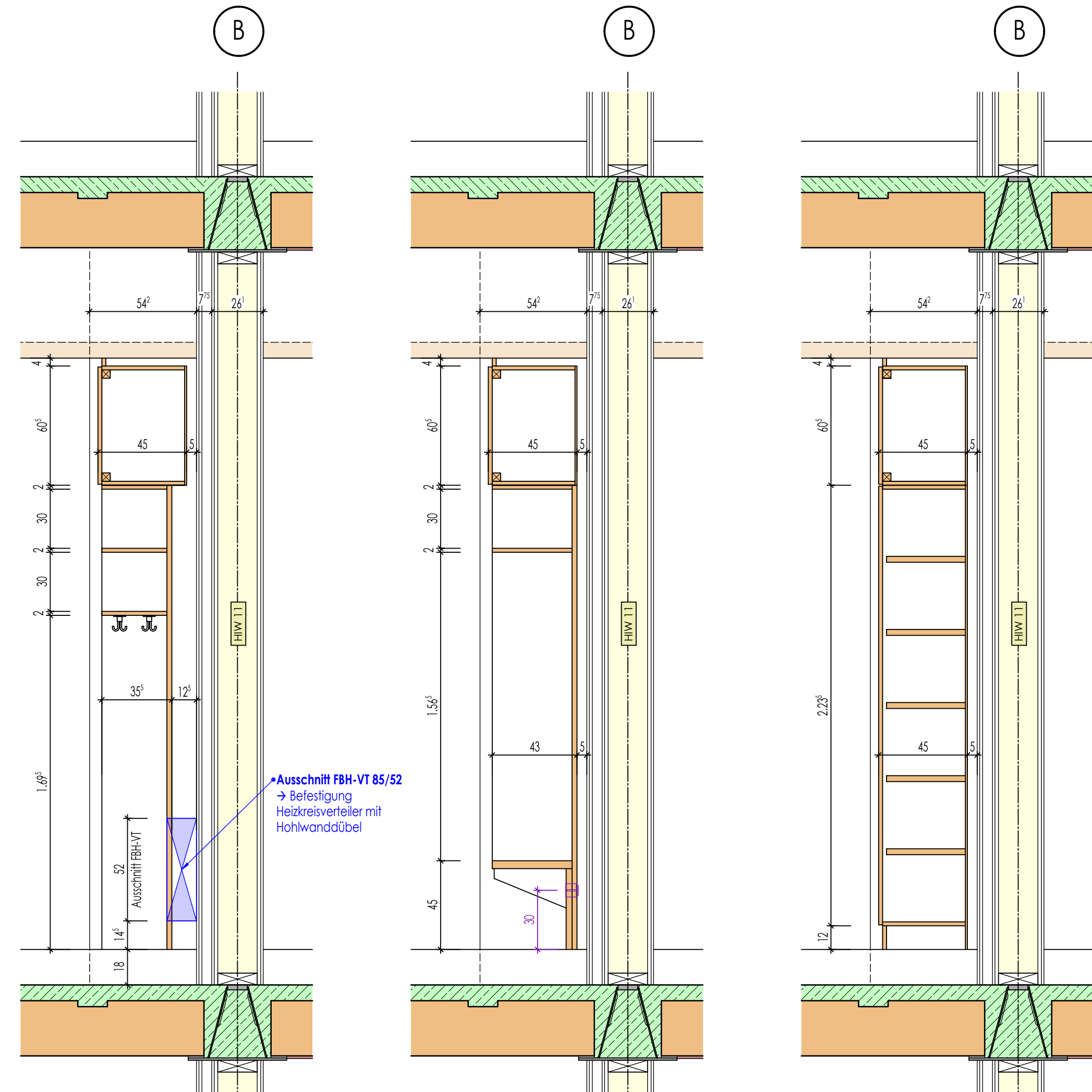

Schnitt - Garderobe

Schnitt - Sitzbank

Schnitt - Schrank

LEGENDE:

- RFB. = ROHFUSSBODEN
- FFB. = FERTIGFUSSBODEN
- ROK. = ROHFUSSBODENoberKANTE
- FOK. = FERTIGFUSSBODENoberKANTE
- WD. = WANDDURCHBRUCH
- DD. = DECKENDURCHBRUCH
- BD. = BODENDURCHBRUCH
- KLB. = KERNLOCHBOHRUNG
- WS. = WANDSCHLITZ
- OK. = OBERKANTE
- UK. = UNTERKANTE
- U. = ÜBER
- BR. = BRÜSTUNG
- ST. = STURZ
- H. = HEIZUNG
- L. = LÜFTUNG
- S. = SANITÄR
- ELT. = ELEKTRO
- HK. = HEIZKÖRPER
- RR. = REGENFALLROHR

Dämmstoff	Stahlbeton	±0.00 = 543.00 ü.NHN
Trockenbau	WU-Beton	ALLE MASSE IN cm UND m
Trockenbau F30	Fertigteile	DIE VERMESSUNG DER TÜRHOHEN
Trockenbau F90	Sichtbeton-Oberfläche	BEZIEHT SICH VON OK FFB BIS UK STURZ

XXX	X	XXX	XXX
Geändert am	Index	Änderungen	Name
Bauherr		Landkreis Regen vertr. d. Herrn Landrat Dr. Raitl Poschelsrieder Straße 16, 94209 Regen	LANDKREIS REGEN ARBERLAND
Bauobjekt		Ersatzneubau der Staatlichen Berufsschule mit FOS in Regen	
Bauort		Am Riedberg 1, 94209 Regen	
Bauteil		Klassenz.-Schreiner-Möbel Raum OG2-016-BA2	
Datum	Name	Massstab	Projekt-Nr.
Gezeichnet 23.01.2026	M.Schlecht	1:20	2020-045B
Gesehen			
Geprüft			

Beilage zum Leistungsverzeichnis Beilage-Nr. / Bauteil / Datum		Plan - Nr.
2020-045B APL 190		APL190
KLZ-Möbel OG2-016 - BA2		
23.01.2026.pdf		

Int. Fachraum OG2-016